

LXI
Sexagésima primer

REPÚBLICA DE HONDURAS
SECRETARÍA DEL DESPACHO PRESIDENCIAL



GOBIERNO DE LA
REPÚBLICA DE HONDURAS

★ ★ ★ ★ ★
INSTITUTO NACIONAL DE
ESTADÍSTICA
INE



Encuesta
Permanente de
Hogares
de Propósitos
Múltiples

2018

Mercado Laboral

Los resultados de la última encuesta permanente de hogares estiman que el 79.6% de la población nacional está en edad de trabajar (10 años y más) sin embargo, la Población Económicamente Activa¹ (PEA), apenas representa el 48.1%. Pero como la población total incluye los menores de 10 años que por naturaleza se consideran inactivos, generalmente se calcula la Tasa de Participación² sobre la base de la Población en Edad de Trabajar.

PRINCIPALES INDICADORES DEL MERCADO LABORAL

| Categoría | Nacional | Rural | Urbano |
|------------------------------------|----------|----------|----------|
| Población Total | 9023,838 | 4097,796 | 4926,042 |
| PET | 7179,176 | 3177,248 | 4001,928 |
| Hombre | 3421,950 | 1594,412 | 1827,538 |
| Mujer | 3757,227 | 1582,836 | 2174,390 |
| PEA | 4336,378 | 1915,443 | 2420,935 |
| Hombre | 2609,240 | 1313,894 | 1295,346 |
| Mujer | 1727,138 | 601,549 | 1125,589 |
| Tasa de Participación | 60.4 | 60.3 | 60.5 |
| Masculina | 76.3 | 82.4 | 70.9 |
| Femenina | 46.0 | 38.0 | 51.8 |
| Ocupados | 4090,651 | 1863,231 | 2227,421 |
| Asalariados | 1908,586 | 664,289 | 1244,297 |
| No Asalariados | 2182,065 | 1198,941 | 983,124 |
| Desocupados | 245,726 | 52,212 | 193,514 |
| TDA | 5.7 | 2.7 | 8.0 |
| Tasa de Subempleo Visible | 14.2 | 15.1 | 13.6 |
| Tasa de Subempleo Invisible | 48.6 | 51.1 | 46.5 |

¹ **Población Económicamente Activa:** Las personas mayores de 10 años que manifiestan tener algún empleo o bien, no tenerlo pero haber buscado activamente trabajo o buscar por primera vez .

² **Tasa de Participación:** Población Económicamente Activa entre Población en Edad de Trabajar (PEA/PET).

Este indicador a nivel nacional es de 60.4%, sin embargo, en los hombres esta relación es mucho más alta que en las mujeres (76.3% y 46.0% respectivamente).

Para ambos sexos, la entrada al mercado laboral se da claramente a partir de los 15 años, pues la Tasa de Participación entre los 15 y 18 años dos veces más alta que la tasa entre los 10 y 14. Debe notarse que entre ese rango de edades, la diferencia por sexo de este indicador es mucho más alta: el 57.5% de los hombres está económicamente activo, mientras apenas un 26.5% de las mujeres lo está.

Los hombres tienen mayor participación entre los 35 y los 44 años. En esas edades apenas 3 de cada 100 hombres están fuera del mercado laboral; es decir, el 96.1 % de los hombres que tiene entre 35 y 44 años están trabajando o bien están buscando activamente trabajo. En el caso de las mujeres, la mayor Tasa de Participación se alcanza también entre los 30 y 34 años, registrando una tasa de 62.5%.

Es importante mencionar que la estructura de la población es predominantemente joven, esto incide en que cada persona ocupada tiene que mantener en promedio a 2.2 personas (Tasa de Dependencia)¹.

Uno de los problemas del mercado laboral es el desempleo; el cual se mide con la Tasa de Desempleo Abierto (TDA)². En junio de 2018 los desempleados representaban el 5.7% de la Población Económicamente Activa.

TASA DE SUBEMPLEO INVISIBLE Y TASA DE DESEMPEÑO ABIERTO

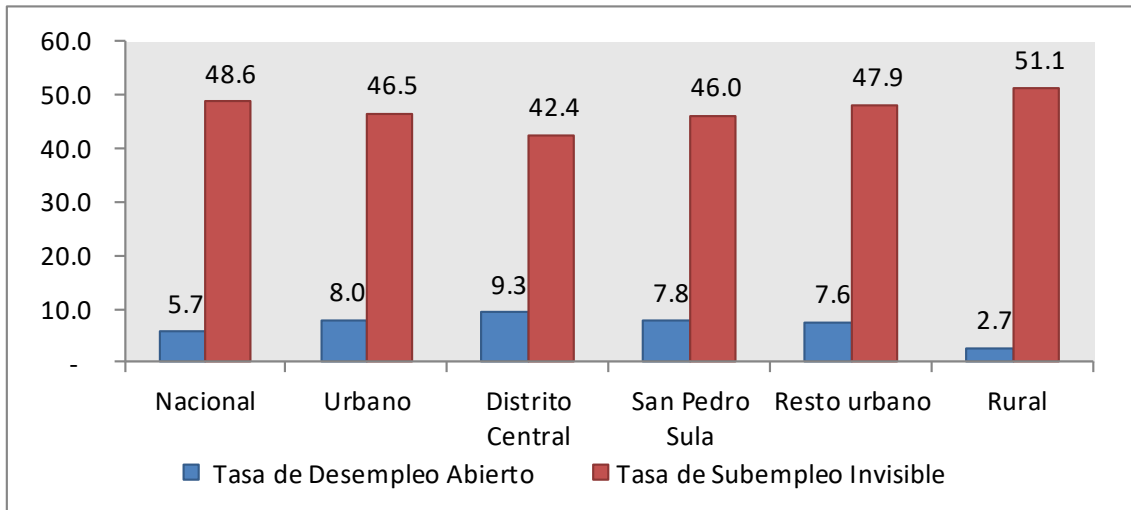

³ **Tasa de Dependencia:** Refleja el número promedio de personas que debe mantener cada persona ocupada.

⁴ **Tasa de Desempleo Abierto(TDA):** Personas que quieren trabajar y no encuentran trabajo

El problema del desempleo es mayormente urbano. Mientras la TDA urbana se estima en 8.0%, la rural es de 2.7%; el Distrito Central y San Pedro Sula tienen la mayor tasa de desempleo 9.3% y 7.8% respectivamente.

Si la TDA se analiza desde un enfoque de género, se notará claramente que el mercado tiene un sesgo hacia la ocupación masculina. Este indicador, para los hombres es cinco puntos inferior que para las mujeres (4.5% y 7.4% respectivamente).

La desocupación se concentra en la población joven; del total de 291,048 desempleados del país, 49.4% son jóvenes menores de 25 años.

Existen en el país 582,826 personas con Subocupación por Insuficiencia de Tiempo de Trabajo, es decir que estando ocupados, trabajan menos de 36 horas a la semana y desean trabajar más.

En cambio las personas ocupadas bajo condiciones de Subocupación por Insuficiencia de Ingreso ascienden a 1,987,242. Este último se define como las personas que trabajan más de 36 horas y tuvieron ingresos inferiores a un salario mínimo.

| Categoría | Subempleo | | Potencialmente Activos | Desalentados |
|-----------------|----------------|--------------------|------------------------|----------------|
| | Visible | Invisible | | |
| Nacional | 582,826 | 1,987,242.5 | 40,490 | 121,995 |
| urbano | 302,093 | 1,035,970.6 | 12,014 | 51,651 |
| Rural | 280,733 | 951,271.9 | 28,477 | 70,345 |

Lo anterior demuestra, que el principal problema del mercado laboral no es el desempleo, sino el subempleo invisible, que asocia bajos ingresos con empleos de baja productividad.

Se debe hacer notar que Fuera de la Fuerza de Trabajo se pueden encontrar personas que podrían próximamente formar parte del mercado laboral, en este sentido se tiene que las personas que se encuentran esperando respuestas a sus gestiones o se incorporaran en meses a un trabajo ascienden a 40,490.

Por otro lado, los desalentados constituyen un grupo muy especial y ascienden a 121,995 personas que no buscan trabajo porque piensan que no encontrarán.



 (504) 2239-7154 / 2239-7156
2239-7194 / Fax: 2221-3706

 Lomas del Guijarro, Edificio
Plaza Guijarro, 5to piso.
Tegucigalpa, Honduras C.A.



 INEHonduras

 @INE_Honduras